



SCUOLA SECONDARIA STATALE DI PRIMO GRADO

“G. BIANCO – G. PASCOLI”

Via Giovanni XXIII, 64 - Tel. 0804413170 – Fax 0804423420
Largo Pitagora, 3 - Tel. e Fax 0804413171
72015 - FASANO (BR)

Sito Web www.biancopascoli.gov.it

E-mail: brmm07700x@istruzione.it - PEC: brmm07700x@pec.istruzione.it

Codice mecc. BRMM07700X – Codice fiscale 90042860743



Circolare n. 7

Ai Docenti
Ai genitori di tutti gli alunni
Al personale ATA
Al DSGA
Al RSPP e al RLS

Al sito web
Agli atti

Oggetto: indicazioni operative_ avvio a.s. 2022/2023 – RETTIFICA

Si comunica che le attività didattiche per il corrente anno scolastico inizieranno **martedì 13 settembre 2022** per tutte le classi e per tutti i plessi della nostra Istituzione Scolastica.

Gli elenchi delle classi prime saranno esposti negli ingressi delle rispettive sedi il giorno 8 settembre 2022, a partire dalle ore 11:00.

PLESSO PASCOLI

Solo per il primo giorno di scuola, gli alunni delle **classi prime** del plesso Pascoli entreranno **nel cortile antistante l'ingresso di via Giovanni XXIII alle ore 8:30**, accompagnati da UN SOLO GENITORE. Saranno accolti dal Dirigente Scolastico o da un suo delegato e accompagnati nelle relative aule dal docente di classe.

Gli alunni delle **classi seconde e terze** (e a partire dal 14 settembre anche gli alunni delle classi prime) entreranno in modo scaglionato dai due ingressi principali, come riportato nelle tabelle sottostanti.

A ciascuna classe è assegnato un ingresso (Via Giovanni XXIII o Via Galizia) e dei numeri di postazione dove attendere l'insegnante della prima ora.

L'ingresso degli studenti e delle studentesse verrà scaglionato in due turni: **primo turno ingresso ore 8:00, uscita ore 13:50; secondo turno ingresso ore 8:10, uscita ore 14:00.**

Per ragione di sicurezza i genitori rimarranno fuori dal cancello per consentire l'ingresso ordinato nel cortile della scuola ai propri figli. Ogni gruppo classe, vigilato dal personale, dovrà disporsi nelle postazioni prestabilite all'interno del cortile scolastico, rispettando rigorosamente la tempistica del proprio turno di ingresso, secondo le indicazioni di seguito riportate.



FONDI STRUTTURALI EUROPEI
pon
2014-2020



Ministero dell'Istruzione, dell'Università e della Ricerca
Dipartimento per la Programmazione
Direzione Generale per interventi in materia di edilizia scolastica, per la gestione dei fondi strutturali per l'istruzione e per l'innovazione digitale
Ufficio IV



11 Ministero
1 Istruzione
1 Università
1 Ricerca



Erasmus+

PER LA SCUOLA - COMPETENZE E AMBIENTI PER L'APPRENDIMENTO (FSE-FESR)



SCUOLA SECONDARIA STATALE DI PRIMO GRADO

“G. BIANCO – G. PASCOLI”

Via Giovanni XXIII, 64 - Tel. 0804413170 – Fax 0804423420
Largo Pitagora, 3 - Tel. e Fax 0804413171
72015 - FASANO (BR)

Sito Web www.biancopascoli.gov.it

E-mail: brmm07700x@istruzione.it - PEC: brmm07700x@pec.istruzione.it

Codice mecc. BRMM07700X – Codice fiscale 90042860743



INGRESSO GIOVANNI XXIII

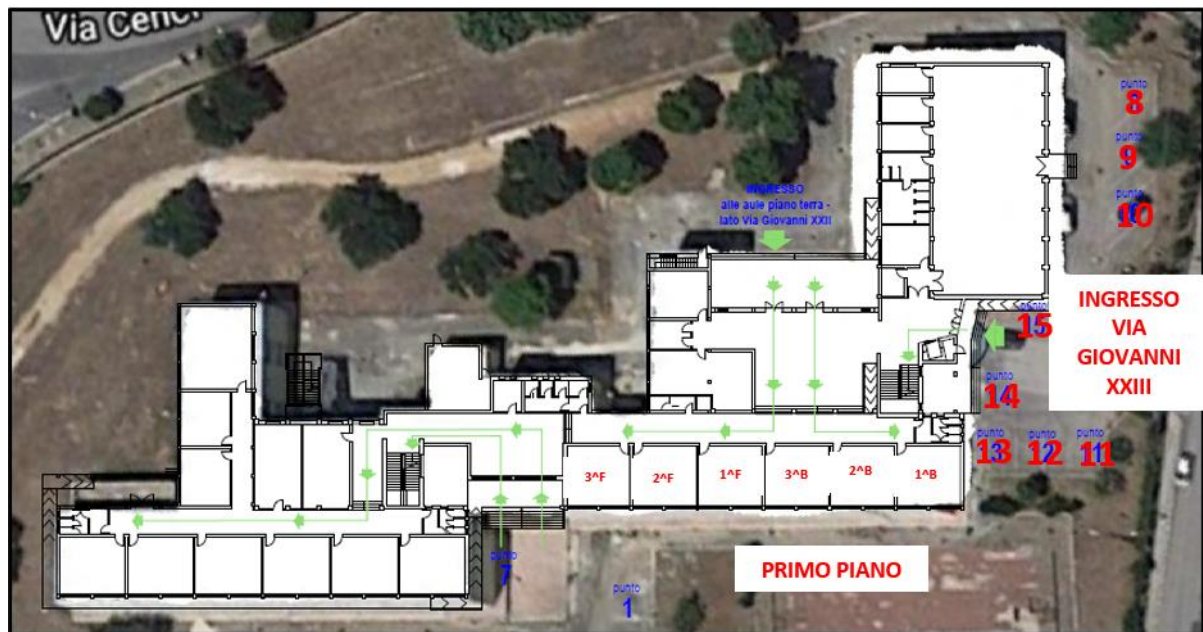
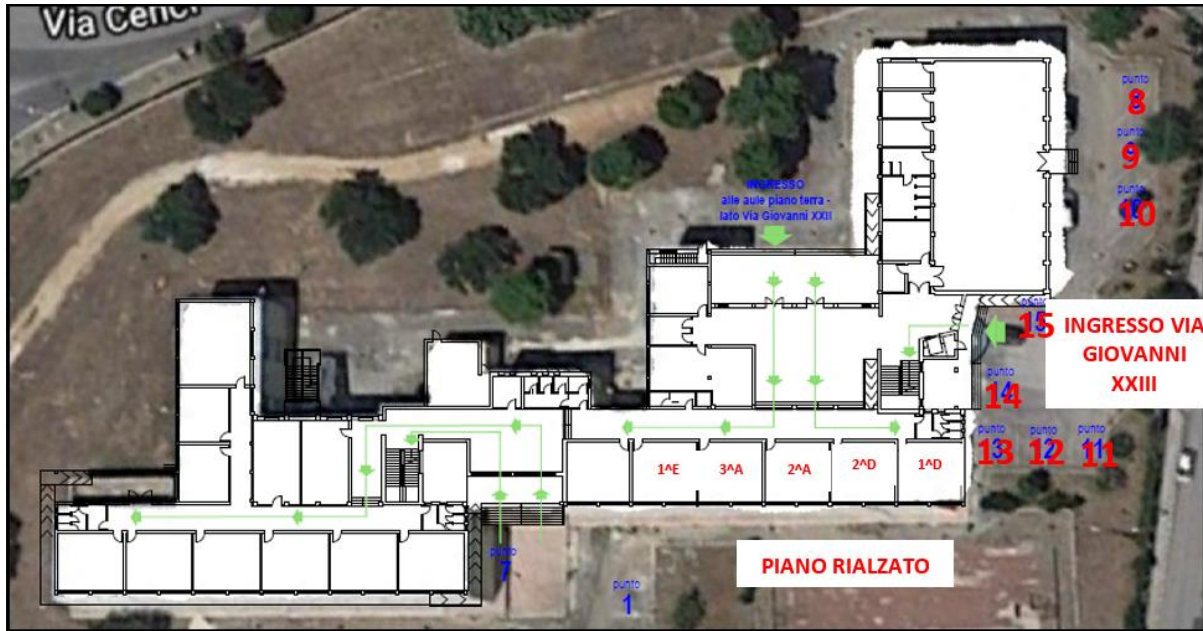

FONDI STRUTTURALI EUROPEI **pon** 2014-2020



Ministero dell'Istruzione, dell'Università e della Ricerca
Dipartimento per la Programmazione
Direzione Generale per interventi in materia di edilizia scolastica, per la gestione dei fondi strutturali per l'istruzione e per l'innovazione digitale
Ufficio IV



- 11 Ministero
- 1 Istruzione
- 3 Università
- 7 Ricerca



Erasmus+

PER LA SCUOLA - COMPETENZE E AMBIENTI PER L'APPRENDIMENTO (FSE-FESR)



SCUOLA SECONDARIA STATALE DI PRIMO GRADO

“G. BIANCO – G. PASCOLI”

Via Giovanni XXIII, 64 - Tel. 0804413170 – Fax 0804423420
Largo Pitagora, 3 - Tel. e Fax 0804413171
72015 - FASANO (BR)

Sito Web www.biancopascoli.gov.it

E-mail: brmm07700x@istruzione.it - PEC: brmm07700x@pec.istruzione.it

Codice mecc. BRMM07700X – Codice fiscale 90042860743



INGRESSO VIA GIOVANNI XXIII ORE 8:00			
	CLASSE	PUNTO DI STAZIONAMENTO	ORDINE DI INGRESSO
PRIMO PIANO	1^B	15	1°
	2^B	14	2°
	3^B	13	3°
PIANO RIALZATO	1^D	12	4°
	2^D	11	5°
	2^A	10	6°
	3^A	9	7°
	1^E	8	8°

INGRESSO VIA GIOVANNI XXIII ORE 8:10			
	CLASSE	PUNTO DI STAZIONAMENTO	ORDINE DI INGRESSO
PRIMO PIANO	1^F	15	1°
	2^F	14	2°
	3^F	13	3°



FONDI STRUTTURALI EUROPEI **pon** 2014-2020



Ministero dell'Istruzione, dell'Università e della Ricerca
Dipartimento per la Programmazione
Direzione Generale per interventi in materia di edilizia scolastica, per la gestione dei fondi strutturali per l'istruzione e per l'innovazione digitale
Ufficio IV
MIUR



11 Ministero
I Istruzione
3 Università
R Ricerca



Erasmus+

PER LA SCUOLA - COMPETENZE E AMBIENTI PER L'APPRENDIMENTO (FSE-FESR)



SCUOLA SECONDARIA STATALE DI PRIMO GRADO

“G. BIANCO – G. PASCOLI”

Via Giovanni XXIII, 64 - Tel. 0804413170 – Fax 0804423420
Largo Pitagora, 3 - Tel. e Fax 0804413171
72015 - FASANO (BR)

Sito Web www.biancopascoli.gov.it

E-mail: brmm07700x@istruzione.it - PEC: brmm07700x@pec.istruzione.it

Codice mecc. BRMM07700X – Codice fiscale 90042860743



INGRESSO VIA GALIZIA

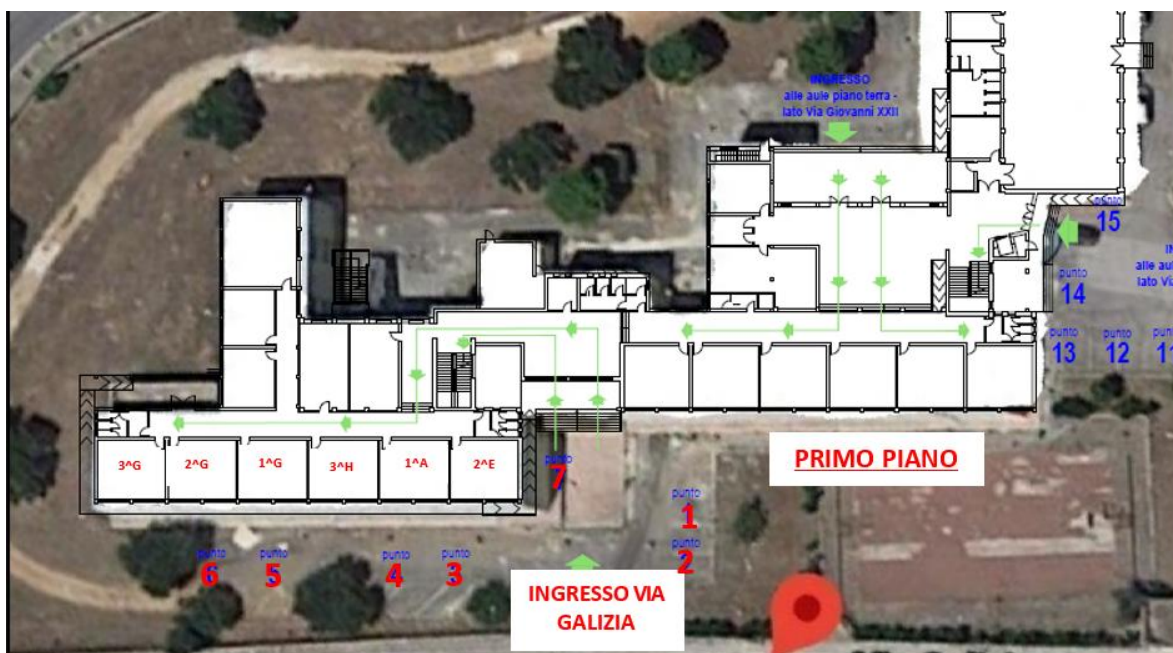
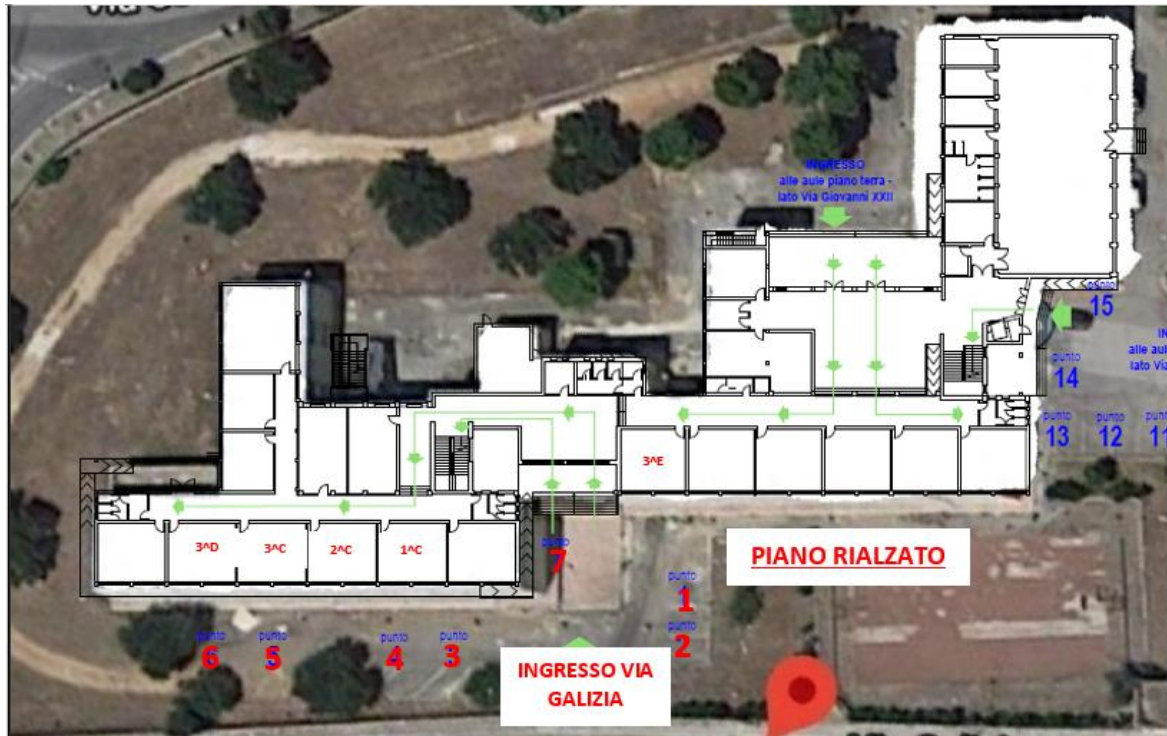

FONDI STRUTTURALI EUROPEI

pon 2014-2020



Ministero dell'Istruzione, dell'Università e della Ricerca
Dipartimento per la Programmazione
Direzione Generale per interventi in materia di edilizia scolastica, per la gestione dei fondi strutturali per l'istruzione e per l'innovazione digitale
Ufficio IV



- Ministero
- Istruzione
- Università
- Ricerca



Erasmus+

PER LA SCUOLA - COMPETENZE E AMBIENTI PER L'APPRENDIMENTO (FSE-FESR)



SCUOLA SECONDARIA STATALE DI PRIMO GRADO

“G. BIANCO – G. PASCOLI”

Via Giovanni XXIII, 64 - Tel. 0804413170 – Fax 0804423420
Largo Pitagora, 3 - Tel. e Fax 0804413171
72015 - FASANO (BR)

Sito Web www.biancopascoli.gov.it

E-mail: brmm07700x@istruzione.it - PEC: brmm07700x@pec.istruzione.it

Codice mecc. BRMM07700X – Codice fiscale 90042860743



	INGRESSO VIA GALIZIA ORE 8:00		
	CLASSE	PUNTO DI STAZIONAMENTO	ORDINE DI INGRESSO
PIANO RIALZATO	3 [^] E	7	1 [°]
	1 [^] C	1	2 [°]
	2 [^] C	2	3 [°]
	3 [^] C	3	4 [°]
	3 [^] D	4	5 [°]
PRIMO PIANO	2 [^] E	5	6 [°]
	1 [^] A	6	7 [°]

	INGRESSO VIA GALIZIA ORE 8:10		
	CLASSE	PUNTO DI STAZIONAMENTO	ORDINE DI INGRESSO
PRIMO PIANO	1 [^] G	7	1 [°]
	2 [^] G	1	2 [°]
	3 [^] G	2	3 [°]
	3 [^] H	3	4 [°]

PLESSO BIANCO

Solo per il primo giorno di scuola, gli alunni delle classi prime del plesso G. Bianco entreranno nel cortile dell'ingresso di via Santa Margherita alle ore 9:30, accompagnati da UN SOLO GENITORE. Saranno accolti dal Dirigente Scolastico o da un suo delegato e accompagnati nelle relative aule dal docente di classe.

Gli alunni delle classi seconde e terze (e a partire dal 14 settembre anche gli alunni delle classi prime) entreranno dai tre ingressi principali, come riportato nelle tabelle sottostanti. A ciascuna classe è assegnato un ingresso (Largo Pitagora, Via del Calvario, via Santa Margherita) dove attendere l'insegnante della prima ora.

L'ingresso degli studenti è previsto alle ore 8:00, l'uscita alle ore 14:00, per tutti gli alunni.



FONDI STRUTTURALI EUROPEI
pon
2014-2020



Ministero dell'Istruzione, dell'Università e della Ricerca
Dipartimento per la Programmazione
Direzione Generale per interventi in materia di edilizia scolastica, per la gestione dei fondi strutturali per l'istruzione e per l'innovazione digitale
Ufficio IV



Ministero
Istruzione
Università
Ricerca



Erasmus+

PER LA SCUOLA - COMPETENZE E AMBIENTI PER L'APPRENDIMENTO (FSE-FESR)



SCUOLA SECONDARIA STATALE DI PRIMO GRADO

“G. BIANCO – G. PASCOLI”

Via Giovanni XXIII, 64 - Tel. 0804413170 – Fax 0804423420
Largo Pitagora, 3 - Tel. e Fax 0804413171
72015 - FASANO (BR)

Sito Web www.biancopascoli.gov.it

E-mail: brmm07700x@istruzione.it - PEC: brmm07700x@pec.istruzione.it

Codice mecc. BRMM07700X – Codice fiscale 90042860743



CLASSI	INGRESSO
3L – 2M - 2O - 3O	Largo Pitagora, ingresso 1 (principale)
3M - 2P - 1I – 3I	Largo Pitagora, ingresso 2
2I – 1N - 2L – 2N	Via S. Margherita, ingresso 3
1M – 3N - 1L	Via del Calvario, ingresso 4



FONDI STRUTTURALI EUROPEI **pon** 2014-2020



Ministero dell'Istruzione, dell'Università e della Ricerca
Dipartimento per la Programmazione
Direzione Generale per interventi in materia di edilizia scolastica, per la gestione dei fondi strutturali per l'istruzione e per l'innovazione digitale
Ufficio IV
MIUR



- MI Ministero
- I Istruzione
- U Università
- R Ricerca



Erasmus+

PER LA SCUOLA - COMPETENZE E AMBIENTI PER L'APPRENDIMENTO (FSE-FESR)



SCUOLA SECONDARIA STATALE DI PRIMO GRADO

“G. BIANCO – G. PASCOLI”

Via Giovanni XXIII, 64 - Tel. 0804413170 – Fax 0804423420
Largo Pitagora, 3 - Tel. e Fax 0804413171
72015 - FASANO (BR)

Sito Web www.biancopascoli.gov.it

E-mail: brmm07700x@istruzione.it - PEC: brmm07700x@pec.istruzione.it

Codice mecc. BRMM07700X – Codice fiscale 90042860743



LEZIONI DI STRUMENTO MUSICALE

Le lezioni di strumento musicale si svolgono presso la sede Bianco a partire **da lunedì 19 settembre 2022** e prevederanno i seguenti orari:

da lunedì a mercoledì: ore 14:15 – 18:15
giovedì e venerdì: ore 14:15 – 17:15

Per gli alunni frequentanti la sede Pascoli che cominciano le lezioni di strumento musicale alle ore 14:15, si provvederà a organizzare il servizio di trasporto verso la sede Bianco.

A breve seguirà altra comunicazione dettagliata per le famiglie.

Fasano, 6 settembre 2022

Il Dirigente Scolastico

Prof.ssa Vita Ventrella

*Firma autografa a mezzo stampa
ai sensi dell'art. 3 c. 2 del Dlgs 39/93*



FONDI
STRUTTURALI
EUROPEI
2014-2020



Ministero dell'Istruzione, dell'Università e della Ricerca
Dipartimento per la Programmazione
Direzione Generale per interventi in materia di edilizia
scuolastica, per la gestione dei fondi strutturali per
l'istruzione e per l'innovazione digitale
Ufficio IV



Ministero
Istruzione
Università
Ricerca



Erasmus+

PER LA SCUOLA - COMPETENZE E AMBIENTI PER L'APPRENDIMENTO (FSE-FESR)